

Name: \_\_\_\_\_

Date: \_\_\_\_\_

**Word Match Quiz for Category: geography**

Fill each blank with the matching word that corresponds to it from up top.

Words to Match: *la península - la isla - el cerro (m) - la bahía - la brújula - el bosque - la loma (f) - la catarata - las costas - la playa - la pradera - el monte - valles - el volcán - la cueva - el riachuelo (m) - el cañón - atlántico - las arenas movedizas - la costa - la laguna - el desierto - el río (m) - las montañas - el río - el pantano - la selva - la montaña - la jungla - la barranca (f) - las arenas movedizas - la sierra (f)*

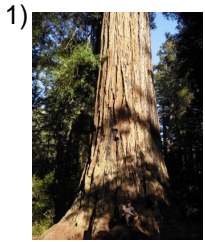

forest

\_\_\_\_\_

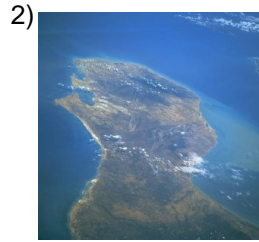

peninsula

\_\_\_\_\_

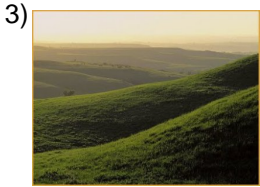

large hill, foot hills

\_\_\_\_\_



bay

\_\_\_\_\_

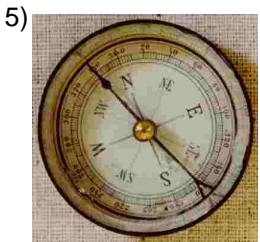

compass

\_\_\_\_\_

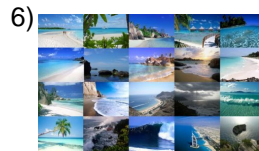

coasts

\_\_\_\_\_



beach

\_\_\_\_\_

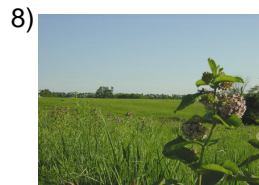

prairie

\_\_\_\_\_

Name: \_\_\_\_\_

Date: \_\_\_\_\_

**(continued) Word Match Quiz for Category: geography**

Fill each blank with the matching word that corresponds to it from up top.

Words to Match: *la península - la isla - el cerro (m) - la bahía - la brújula - el bosque - la loma (f) - la catarata - las costas - la playa - la pradera - el monte - valles - el volcán - la cueva - el riachuelo (m) - el cañón - atlántico - las arenas movedizas - la costa - la laguna - el desierto - el río (m) - las montañas - el río - el pantano - la selva - la montaña - la jungla - la barranca (f) - las arenas movedizas - la sierra (f)*

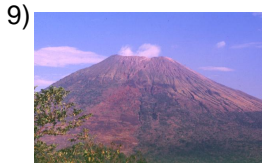

volcano

\_\_\_\_\_



canyon

\_\_\_\_\_



quicksand

\_\_\_\_\_

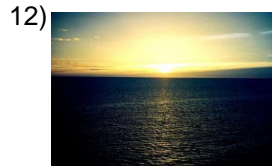

atlantic

\_\_\_\_\_



desert

\_\_\_\_\_

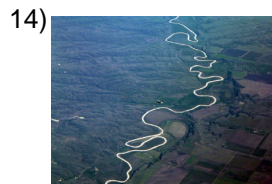

river

\_\_\_\_\_

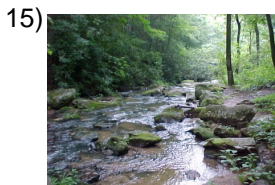

creek

\_\_\_\_\_

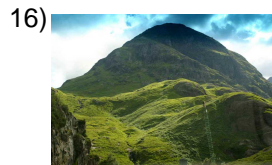

the mountain

\_\_\_\_\_

Name: \_\_\_\_\_

Date: \_\_\_\_\_

**(continued) Word Match Quiz for Category: geography**

Fill each blank with the matching word that corresponds to it from up top.

Words to Match: *la península - la isla - el cerro (m) - la bahía - la brújula - el bosque - la loma (f) - la catarata - las costas - la playa - la pradera - el monte - valles - el volcán - la cueva - el riachuelo (m) - el cañón - atlántico - las arenas movedizas - la costa - la laguna - el desierto - el río (m) - las montañas - el río - el pantano - la selva - la montaña - la jungla - la barranca (f) - las arenas movedizas - la sierra (f)*

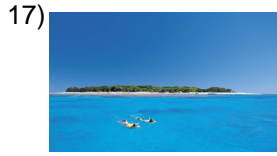

island

\_\_\_\_\_

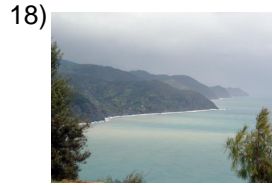

coast

\_\_\_\_\_

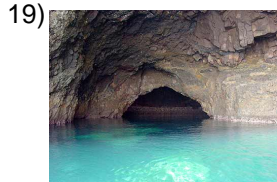

cave

\_\_\_\_\_

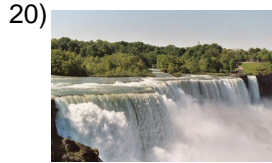

waterfall

\_\_\_\_\_

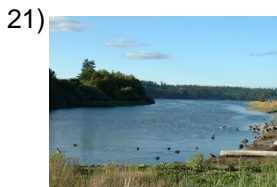

lagoon

\_\_\_\_\_

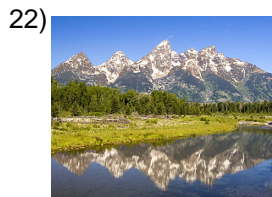

mountains

\_\_\_\_\_



hill

\_\_\_\_\_



river

\_\_\_\_\_

Name: \_\_\_\_\_

Date: \_\_\_\_\_

**(continued) Word Match Quiz for Category: geography**

Fill each blank with the matching word that corresponds to it from up top.

Words to Match: *la península - la isla - el cerro (m) - la bahía - la brújula - el bosque - la loma (f) - la catarata - las costas - la playa - la pradera - el monte - valles - el volcán - la cueva - el riachuelo (m) - el cañón - atlántico - las arenas movedizas - la costa - la laguna - el desierto - el río (m) - las montañas - el río - el pantano - la selva - la montaña - la jungla - la barranca (f) - las arenas movedizas - la sierra (f)*

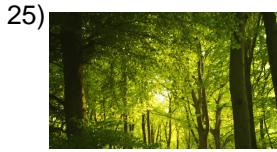

jungle

\_\_\_\_\_



valleys

\_\_\_\_\_



mountain

\_\_\_\_\_



gully, ravine

\_\_\_\_\_



marsh

\_\_\_\_\_



quicksand

\_\_\_\_\_



jungle

\_\_\_\_\_

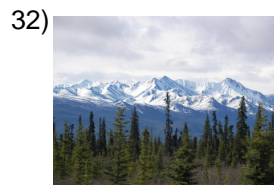

mountain range

\_\_\_\_\_

Name: \_\_\_\_\_

Date: \_\_\_\_\_

### **Answer Key for Worksheet 5bfa8**

#### *Word Match Quiz starting on page 1*

1 = el bosque , 2 = la península , 3 = el cerro (m) , 4 = la bahía , 5 = la brújula , 6 = las costas , 7 = la playa , 8 = la pradera , 9 = el volcán , 10 = el cañón , 11 = las arenas movedizas , 12 = atlántico , 13 = el desierto , 14 = el río (m) , 15 = el riachuelo (m) , 16 = el monte , 17 = la isla , 18 = la costa , 19 = la cueva , 20 = la catarata , 21 = la laguna , 22 = las montañas , 23 = la loma (f) , 24 = el río , 25 = la selva , 26 = valles , 27 = la montaña , 28 = la barranca (f) , 29 = el pantano , 30 = las arenas movedizas , 31 = la jungla , 32 = la sierra (f)