Name:_____ Date:_____

Word Match Quiz for Category: expressions_1
Fill each blank with the matching word that corresponds to it from up top.

Words to Match: *antes bien - hasta pronto - dejar de - bien que - es maravilloso - el bien - ah bueno! - con el corazón en la mano - de pies a cabeza - un dineral - hasta luego - ¿cómo no? - entre la espada y la pared - cuentos de hadas - dar cuenta - es dudoso - ni tampoco - a la vista - de buenas a buenas - tener paciencia - a consecuencia de - al antojo de uno - de otra manera - el bienestar - acaso - de ida y vuelta - andar en bicicleta - tener prisa - al descuido - no es cierto - ohhh! - a la mesa*

1)

until soon (see you soon) _____

2)

considering, in view of _____

3)

the good _____

4)

rather _____

5)

until then (see you later) _____

6)

to stop doing something _____

7)

to report _____

8)

between a rock and a hard place _____

Copyright © 2025 - 123TeachMe.com

Name:_____ Date:_____

(continued) Word Match Quiz for Category: expressions_1
Fill each blank with the matching word that corresponds to it from up top.

Words to Match: *antes bien - hasta pronto - dejar de - bien que - es maravilloso - el bien - ah bueno! - con el corazón en la mano - de pies a cabeza - un dineral - hasta luego - ¿cómo no? - entre la espada y la pared - cuentos de hadas - dar cuenta - es dudoso - ni tampoco - a la vista - de buenas a buenas - tener paciencia - a consecuencia de - al antojo de uno - de otra manera - el bienestar - acaso - de ida y vuelta - andar en bicicleta - tener prisa - al descuido - no es cierto - ohhh! - a la mesa*

9)
well being _____

10)
nor, neither _____

11)
OK _____

12)
from head to toe _____

13)
it's marvellous _____

14)
to have patience (to be patient) _____

15)
fairy tales _____

16)
otherwise _____

Copyright © 2025 - 123TeachMe.com

Name:_____ Date:_____

(continued) Word Match Quiz for Category: expressions_1
Fill each blank with the matching word that corresponds to it from up top.

Words to Match: *antes bien - hasta pronto - dejar de - bien que - es maravilloso - el bien - ah bueno! - con el corazón en la mano - de pies a cabeza - un dineral - hasta luego - ¿cómo no? - entre la espada y la pared - cuentos de hadas - dar cuenta - es dudoso - ni tampoco - a la vista - de buenas a buenas - tener paciencia - a consecuencia de - al antojo de uno - de otra manera - el bienestar - acaso - de ida y vuelta - andar en bicicleta - tener prisa - al descuido - no es cierto - ohhh! - a la mesa*

17)
a fortune _____

18)
at sight _____

19)
round trip _____

20)
from good to better _____

21)
to ride a bycicle _____

22)
at the table _____

23) 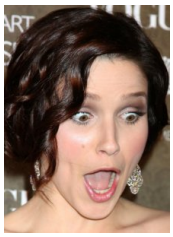
ohhh! _____

24)
with one's heart in one's sleeve _____

Copyright © 2025 - 123TeachMe.com

Name:_____ Date:_____

(continued) Word Match Quiz for Category: expressions_1
Fill each blank with the matching word that corresponds to it from up top.

Words to Match: *antes bien - hasta pronto - dejar de - bien que - es maravilloso - el bien - ah bueno! - con el corazón en la mano - de pies a cabeza - un dineral - hasta luego - ¿cómo no? - entre la espada y la pared - cuentos de hadas - dar cuenta - es dudoso - ni tampoco - a la vista - de buenas a buenas - tener paciencia - a consecuencia de - al antojo de uno - de otra manera - el bienestar - acaso - de ida y vuelta - andar en bicicleta - tener prisa - al descuido - no es cierto - ohhh! - a la mesa*

25)
due to _____

26)
ones craving _____

27)
it's not sure _____

28)
yes, of course I will _____

29) 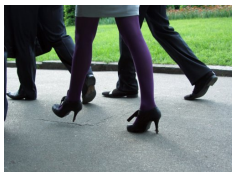
to be in a hurry _____

30)
maybe, perhaps _____

31) 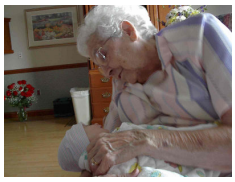
inadvertently _____

32)
it's not true _____

Copyright © 2025 - 123TeachMe.com

Name:_____ Date:_____

Answer Key for Worksheet 20ee7

Word Match Quiz starting on page 1
1 = hasta pronto , 2 = bien que , 3 = el bien , 4 = antes bien , 5 = hasta luego , 6 = dejar de , 7 = dar cuenta , 8 = entre la espada y la pared , 9 = el bienestar , 10 = ni tampoco , 11 = ah bueno! , 12 = de pies a cabeza , 13 = es maravilloso , 14 = tener paciencia , 15 = cuentos de hadas , 16 = de otra manera , 17 = un dineral , 18 = a la vista , 19 = de ida y vuelta , 20 = de buenas a buenas , 21 = andar en bicicleta , 22 = a la mesa , 23 = ohhh! , 24 = con el corazón en la mano , 25 = a consecuencia de , 26 = al antojo de uno , 27 = es dudoso , 28 = ¿cómo no? , 29 = tener prisa , 30 = acaso , 31 = al descuido , 32 = no es cierto

Copyright © 2025 - 123TeachMe.com