

Name: _____

Date: _____

Word Match Quiz for Category: asking_directions_1

Fill each blank with the matching word that corresponds to it from up top.

Words to Match: *doblar - cambiar - el cruce - seguir - la terminal - lejos - la carretera - él/ella sale - luz de giro - llevar - la estación - salida - ¿cuál? - el restaurante - la compañía de ferrocarril - llegar - transporte público - ¿de dónde? - el atajo - perderse - usted sale - el autobús - libre - bajar - el último - el paradero de autobuses - poder - la hora - yo sigo - la aduana - el mercado - el zócalo*



to change, to alter



intersection

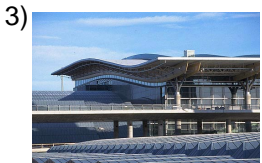

terminal (building)



far



season, bus or train station



turn signals



he/she goes out



which?

Name: _____

Date: _____

(continued) Word Match Quiz for Category: asking_directions_1

Fill each blank with the matching word that corresponds to it from up top.

Words to Match: *doblar - cambiar - el cruce - seguir - la terminal - lejos - la carretera - él/ella sale - luz de giro - llevar - la estación - salida - ¿cuál? - el restaurante - la compañía de ferrocarril - llegar - transporte público - ¿de dónde? - el atajo - perderse - usted sale - el autobús - libre - bajar - el último - el paradero de autobuses - poder - la hora - yo sigo - la aduana - el mercado - el zócalo*

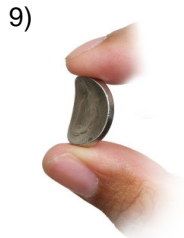

to bend, to turn _____



to follow, to continue, to pursue _____



to take, to carry, to wear _____

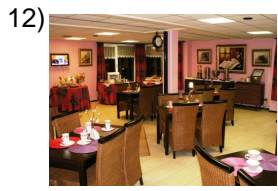

restaurant _____



exit _____



public transportation _____



from where? _____

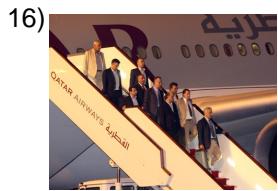

to arrive _____

Name: _____

Date: _____

(continued) Word Match Quiz for Category: asking_directions_1

Fill each blank with the matching word that corresponds to it from up top.

Words to Match: *doblar - cambiar - el cruce - seguir - la terminal - lejos - la carretera - él/ella sale - luz de giro - llevar - la estación - salida - ¿cuál? - el restaurante - la compañía de ferrocarril - llegar - transporte público - ¿de dónde? - el atajo - perderse - usted sale - el autobús - libre - bajar - el último - el paradero de autobuses - poder - la hora - yo sigo - la aduana - el mercado - el zócalo*



bus

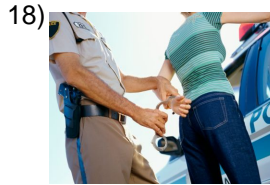

free



railway company



to lower, to go down



to get lost



shortcut

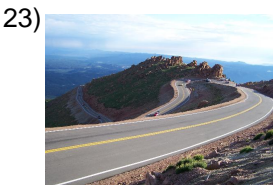

road, highway



you go out

Name: _____

Date: _____

(continued) Word Match Quiz for Category: asking_directions_1

Fill each blank with the matching word that corresponds to it from up top.

Words to Match: *doblar - cambiar - el cruce - seguir - la terminal - lejos - la carretera - él/ella sale - luz de giro - llevar - la estación - salida - ¿cuál? - el restaurante - la compañía de ferrocarril - llegar - transporte público - ¿de dónde? - el atajo - perderse - usted sale - el autobús - libre - bajar - el último - el paradero de autobuses - poder - la hora - yo sigo - la aduana - el mercado - el zócalo*



market



last (m)

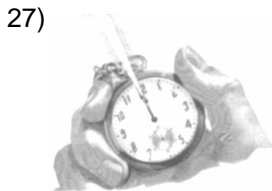

the hour

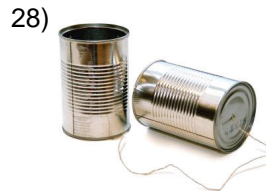

to be able



I follow

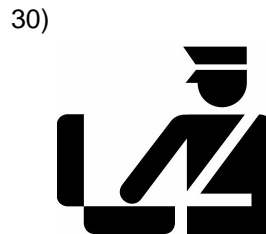

customs



bus stop

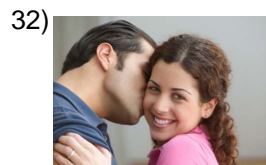

main square

Name: _____

Date: _____

Answer Key for Worksheet bf439

Word Match Quiz starting on page 1

1 = cambiar , 2 = el cruce , 3 = la terminal , 4 = lejos , 5 = la estación , 6 = luz de giro , 7 = él/ella sale , 8 = ¿cuál? , 9 = doblar , 10 = seguir , 11 = llevar , 12 = el restaurante , 13 = salida , 14 = transporte público , 15 = ¿de dónde? , 16 = llegar , 17 = el autobús , 18 = libre , 19 = la compañía de ferrocarril , 20 = bajar , 21 = perderse , 22 = el atajo , 23 = la carretera , 24 = usted sale , 25 = el mercado , 26 = el último , 27 = la hora , 28 = poder , 29 = yo sigo , 30 = la aduana , 31 = el paradero de autobuses , 32 = el zócalo